

## CAMPEONATO DE ESPAÑA MEDIO MARATÓN ABSOLUTO Y MASTER CAMPEONATO DE ESPAÑA 5 km ABSOLUTO PATERNA 2022

Información Técnica de interés

Responsable Técnica de la Competición (Mayte Íñiguez - 699 66 99 51)

### CLAÚSULA DE GÉNERO

La Real Federación Española de Atletismo (RFEA) garantiza la igualdad efectiva de hombres y mujeres como uno de sus principios básicos de actuación. A tal fin, las menciones genéricas en masculino que aparecen en el articulado de cualquier Norma Reguladora de Campeonatos de España se entenderán referidas también a su correspondiente femenino, salvo aquellos supuestos en que específicamente se haga constar que no lo es así.

### ENTREGA DE DORSALES

La entrega de dorsales del Campeonato de España de Medio Maratón Absoluto y Master y de 5 km Absoluto se realizará de forma conjunta con la entrega del Medio Maratón y 5 k Vila de Paterna, en los puntos de atención al corredor (pabellones azul y naranja) de la Ciudad Deportiva Municipal de Paterna los siguientes días:

- Sábado 18 de junio de 10:00 a 14:00 h y de 16:00 a 20:00 horas.
- Domingo 19 de junio de 6:30 hasta 60 minutos antes de la salida.

La responsable técnica se encontrará presente el sábado por la tarde, en horario de 17:00 a 19:00 para tratar cualquier incidencia. Previamente, podrán contactar a través de su correo [mtiniguez@rfea.es](mailto:mtiniguez@rfea.es)

### ZONA DE SALIDA – HORARIO – CIRCUITO

Todos los atletas deberán acceder a la zona de salida (cajón 1- azul) con la suficiente antelación para el control por parte de los jueces de dorsal, zapatillas y equipación oficial. Aunque no habrá cámara de llamadas como tal, los participantes en el Campeonato de España deberán acceder obligatoriamente por dicho acceso.

Para cualquier consulta sobre las zapatillas que se pueden utilizar en competición en ruta se puede consultar la [normativa WA específica de zapatillas](#) y la [lista de zapatillas aprobadas](#)

Los horarios de los diferentes Campeonatos son los siguientes:

Entrada cajón 1 – azul				
Apertura	Cierre	Campeonato	Salida	Categorías
07:50	08:20	Medio Maratón	08:30	Absoluta y Master
10:30	10:50	5 km	11:00	Absoluta

La zona de salida/meta estará ubicada en la Calle del Corretger, Parque Empresarial Táctica de Paterna.

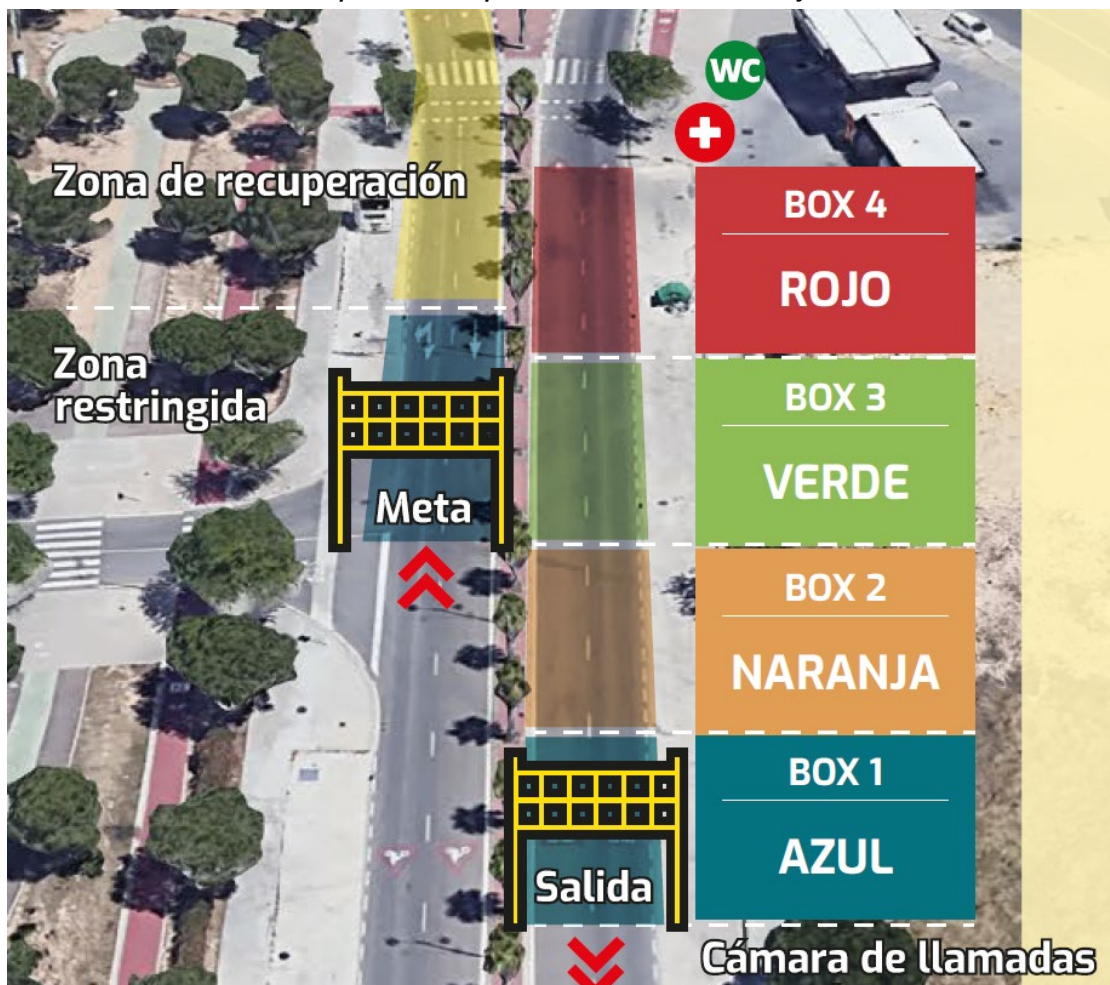

## AVITUALLAMIENTOS Y AVITUALLAMIENTO PERSONALIZADO

Seguindo la normativa RFEA habrá avituallamientos líquidos en los kilómetros 5, 10, 14, 18 y meta.

Existirá la posibilidad de poder acreditar a uno (o varios) acompañantes para la entrega del avituallamiento personalizado en los puntos oficiales del circuito. Para ello los participantes tienen la posibilidad de acreditarles en el momento de la recogida del dorsal y recoger una acreditación. Estas personas deberán llegar a los puestos de avituallamiento por sus propios medios y entregar dentro de la zona acotada del avituallamiento.

En caso de entrega de un avituallamiento fuera de la zona habilitada por la organización se aplicará el [Regla Técnica 55.8.8](#) del Reglamento Técnico de World Athletics.

Los atletas hombres de élite con marcas de inscripción inferior a 2h20:00 en maratón, 1h05:30 en medio maratón o 30:15 en 10km) y las atletas mujeres con marcas de inscripción inferior a 2h50:00 en maratón, 1h18:30 en medio maratón y 35:00 en 10km, podrán entregar su avituallamiento a la organización que se encargará de distribuirlos en los puntos indicados. Será responsabilidad del afectado identificar adecuadamente los botes incluido el km donde deba ser entregado.

La entrega de los botes de avituallamiento de estos corredores de élite deberá realizarse en la entrega de dorsales en horario de 17:00 a 19:00 horas.

## CLASIFICACIÓN - PREMIACIÓN

Los atletas clasificados en las 3 primeras posiciones del Campeonato de España de cada uno de los diferentes Campeonatos recibirán de la RFEA la medalla dorada, plateada y bronceada respectivamente. Los atletas extranjeros podrán participar en el Campeonato de España, pero en el caso de clasificarse entre los 3 primeros, no optarán a las medallas del Campeonato de España en la clasificación individual.

Los Clubes clasificados en las 3 primeras posiciones del Campeonato de España Absoluto y Master recibirán de la RFEA un Trofeo y tres medallas por equipo. La clasificación se hará tomando como base la suma de tiempos conseguidos por los tres primeros atletas de un mismo club. En Absoluto solo uno de ellos podrá ser extranjero. En Master solo uno de ellos podrá ser de club Asociado. En caso de empate en la clasificación el ganador será el Club cuyo último corredor que puntúe quede mejor clasificado.

La premiación se realizará en la Ciudad Deportiva, en las pistas de atletismo en el siguiente horario:

11:45 horas: Premiación Absoluta y Clubes  
 12:00 horas: Premiación Master y Clubes Master  
 12:15 horas: Premiación 5 km

## RECLAMACIONES

Lo no reflejado en el presente documento y [Normas Reguladoras del Campeonato](#) se regirá por la normativa RFEA o World Athletics (por este orden) y será resuelta por el juez árbitro.

Las reclamaciones relativas al resultado o desarrollo de la prueba deberán realizarse dentro de los treinta minutos siguientes a la publicación de resultados oficiales. Toda reclamación deberá formularse verbalmente al Juez Árbitro, que será quien tome la decisión final.

## SERVICIOS ATLETAS

Habrà servicio de guardarropía gratuito y duchas en los campos de fútbol de la Ciudad Deportiva de Paterna y que distan 300 m de la zona de salida.

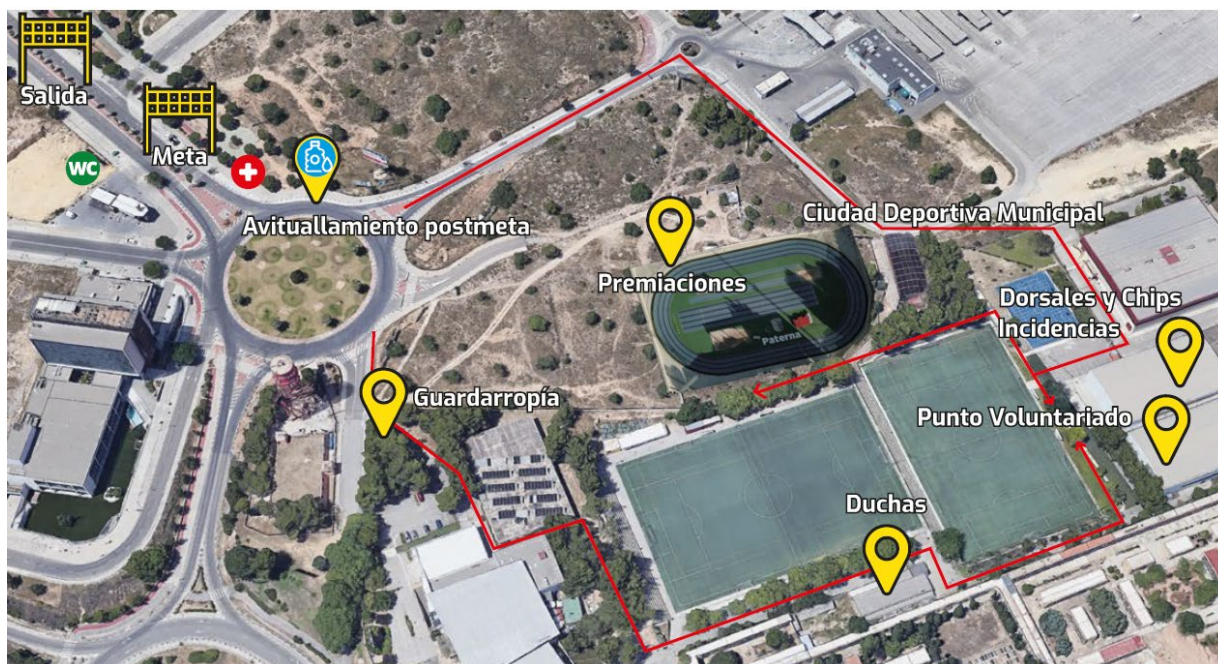

## ZONAS DE APARCAMIENTO

Información Técnica Campeonato de España Medio Maratón Absoluto y Master – 5 km Absoluto

LEYENDA



- █ · Se podrá estacionar pero no podrán moverse los vehículos durante la duración de la prueba
- █ · Se podrá estacionar y moverse siempre saliendo por la rotonda señalada
- █ · Resto de calles prohibido estacionar



RECORRIDO

