

CAMPEONATO DE ESPAÑA DE CAMPO A TRAVÉS INDIVIDUAL Y FEDERACIONES JAÉN 2022

La celebración de esta competición estará condicionada a la evolución de la pandemia del Covid-19, al estricto cumplimiento de la normativa vigente en el momento de la celebración de la competición y las directrices establecidas por las autoridades, autonómicas, nacionales e internacionales sobre las medidas de prevención, mitigación y protección en lo referente a minimizar los riesgos de contagio.

CLAUSULA DE GENERO

La Real Federación Española de Atletismo (RFEA) garantiza la igualdad efectiva de hombres y mujeres como uno de sus principios básicos de actuación. A tal fin, las menciones genéricas en masculino que aparecen en el articulado de cualquier Reglamento de Campeonatos de España se entenderán referidas también a su correspondiente femenino, salvo aquellos supuestos en que específicamente se haga constar que no lo es así.

RECONOCIMIENTO DEL CIRCUITO (plano y circulaciones en Anexo I)

Las Federaciones y atletas podrán acceder al circuito el sábado 29 de enero por la tarde a partir de las 15:00 horas. Por motivos de organización y montaje solo se podrá calentar por el circuito exterior, no pudiendo entrar en los campos de fútbol (zona de meta y recorrido entre A y B).

PREVISIÓN METEOROLÓGICA

Se puede consultar la previsión meteorológica de la competición en el siguiente enlace: [Tendencia meteorológica para el Campeonato](#)

ENTREGA DE DORSALES

Se entregarán el sábado 29 en horario de 17:00 a 19:00 en la carpa RFEA situada en el campo de fútbol (junto a la meta). Si hubiese cualquier incidencia, podrán recogerlo el domingo en horario de 8:15 a 8:30 horas en la carpa RFEA.

CÁMARA DE LLAMADAS Y PREMIACIÓN

Cámara de Llamadas		Hora	Categoría	Distancia	Vueltas
Apertura	Cierre				
9:35	9:50	10:00	Sub 20 Mujeres	8.215 m	4
10:15	10:30	10:40	Sub 20 Hombres	8.215 m	4
<i>10:43 – Premiación Sub 20 Mujeres Individual</i>					
<i>10:46 – Premiación Sub 20 Mujeres Federaciones</i>					
10:50	11:05	11:15	Sub23 Mujeres	10.215 m	5
<i>11:18 - Premiación Sub 20 Hombres Individual</i>					
<i>11:21 - Premiación Sub 20 Hombres Federaciones</i>					
11:40	11:55	12:05	Sub23 Hombres	10.215 m	5
<i>12:08 - Premiación Sub 23 Mujeres Individual</i>					
<i>12:11 - Premiación Sub 23 Mujeres Federaciones</i>					
12:20	12:35	12:45	Absoluta Mujeres	10.215 m	5
<i>12:48 - Premiación Sub 23 Hombres Individual</i>					
<i>12:51 - Premiación Sub 23 Hombres Federaciones</i>					
13:10	13:25	13:35	Absoluto Hombres	10.215 m	5
<i>13:38 - Premiación Absoluto Mujeres Individual</i>					
<i>13:41 - Premiación Absoluto Mujeres Federaciones</i>					
<i>14:25 - Premiación Absoluto Hombres Individual</i>					
<i>14:28 - Premiación Absoluto Hombres Federaciones</i>					

Información Técnica Campeonato de España de Campo a Través Individual y Federaciones

Control cámara de llamadas: el acceso a cámara de llamadas deberá realizarse por todos los atletas del equipo al mismo tiempo (si faltase alguno se indicará al equipo que espere para pasar todos juntos). Se revisará identidad (acreditar con documento de identidad o licencia digital), equipación, calzado, colocación de dorsales, etc.

- Dorsales/Chips: cada atleta recibe 2 dorsales, uno de ellos lleva adherido el chip y debe colocarse en el pecho, el segundo dorsal, sin chip, debe colocarse en la espalda.
- Zapatillas: los atletas participantes deberán tener especial atención a la utilización del calzado homologado no pudiendo la suela sobrepasar los 40mm de grosor en el caso de zapatillas sin clavos y de 25 mm para clavos. En los siguientes enlaces se pueden consultar:

[Normativa de zapatillas de atletismo](#)
[Lista de zapatillas aprobadas](#)

- Protocolo Covid Salida: los atletas entrarán en cámara de llamadas con mascarilla y estarán en la salida con ella puesta hasta unos segundos antes del disparo en que se avisará para poder quitársela, guardarla (sin arrojársela), portarla durante la carrera y volver a colocársela una vez cruzada la meta.
- Orden de salida: No se asignarán cajones de salida. Los atletas saldrán de la línea de salida pudiendo colocarse en cualquier posición de la misma. En todas las pruebas se reservará espacio en primera línea para la presentación de los atletas más destacados, pudiendo el resto de atletas salir desde cualquier otra posición. Los atletas que no puntúen por ninguna comunidad autónoma y los autorizados por la RFEA por interés del Equipo Nacional, deberán participar con una camiseta y pantalón de su selección autonómica (nunca se podrá competir con la camiseta del club). Estos atletas se distinguirán de los participantes en la competición por federaciones por el color de su dorsal (rojo).
- Reclamaciones: cualquier reclamación que se quiera realizar sobre los resultados publicados en la web, deberá realizarse dentro de los treinta minutos siguientes a la publicación de resultados oficiales. Toda reclamación deberá formularse verbalmente al Juez Árbitro, debiendo dirigirse a la carpa RFEA para que pueda ser avisado (preguntar por Mayte Íñiguez – 699 66 99 51). La decisión del JA podrá ser recurrible, en segunda instancia, por escrito al Jurado de Apelación, debiendo presentar un depósito de 60€.
- Reunión técnica: no habrá reunión técnica. Cualquier duda podrá ser expuesta en la recogida de dorsales el sábado por la tarde a Mayte Íñiguez.

Todo lo no indicado en esta circular se puede consultar en las [normas reguladoras del campeonato](#).

ANEXO I

PLANO CIRCUITO Y ACCESO

El Campeonato de España se desarrollará junto al campo de fútbol de la Federación Sebastián Barajas de Jaén

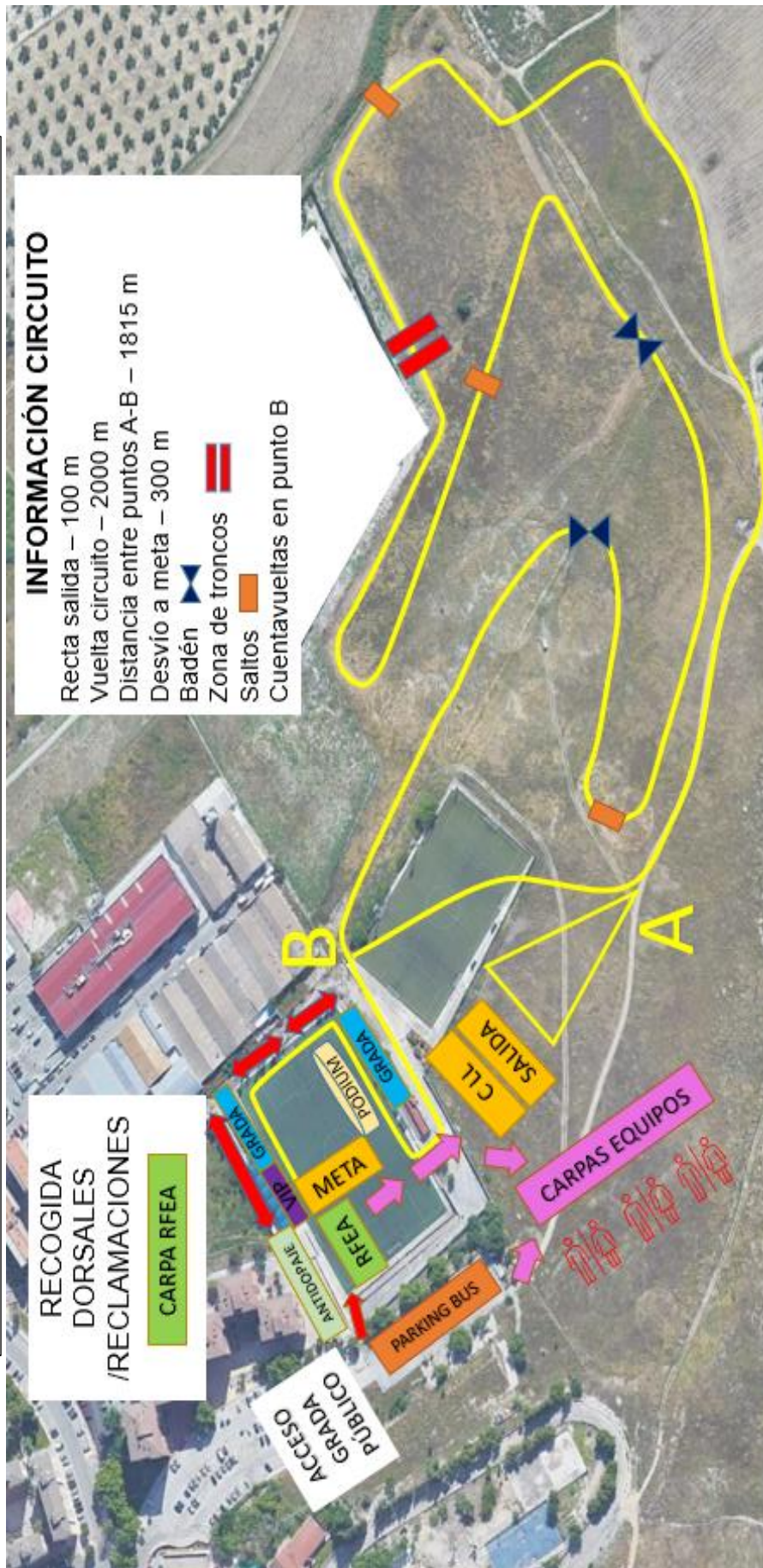

INFORMACIÓN CIRCUITO

- Recta salida – 100 m
- Vuelta circuito – 2000 m
- Distancia entre puntos A-B – 1815 m
- Desvío a meta – 300 m
- Badén
- Zona de troncos
- Saitos
- Cuentavueitas en punto B

RECOGIDA
DORSALES
/RECLAMACIONES

CARPA RFEA

ACCESO
GRADA
PUBLICA

PARKING BUS

GRADA

META

RFEA

PODIUM

C/L SALIDA

CARPAS EQUIPOS

ALTIMETRÍA (desde punto B a meta)

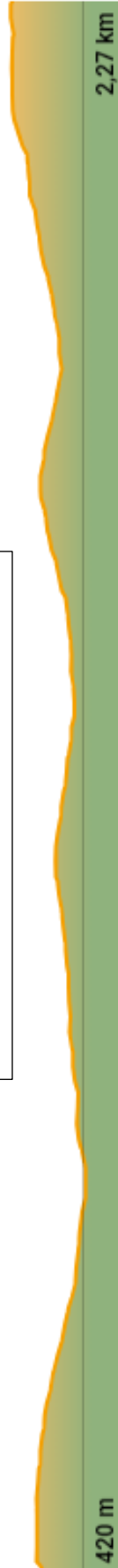

420 m

2,27 km