

CTO DE ESPAÑA DE CAMPO A TRAVÉS GETAFE 2021

INFORMACION TECNICA DE INTERÉS

ACCESO AL CIRCUITO (CERRO DE LOS ANGELES)

RECONOCIMIENTO DE CIRCUITO. Los equipos podrán acceder al circuito el sábado en el siguiente horario:

FEDERACION	RECONOCIMIENTO DEL CIRCUITO
MADRID	12:00-13:00
CASTILLA LA MANCHA	14:30-15:30
EXTREMADURA	14:30-15:30
CASTILLA Y LEÓN	15:30-16:30
ARAGON	15:30-16:30
LA RIOJA	15:30-16:30
MURCIA	15:30-16:30
PAIS VASCO	16:30-17:30
ASTURIAS	16:30-17:30
CANTABRIA	16:30-17:30
MELILLA	16:30-17:30
ANDALUCIA	17:30-18:30
CATALUNYA	17:30-18:30
CANARIAS	17:30-18:30
NAVARRA	18:30-19:30
COMUNIDAD VALENCIANA	18:30-19:30
BALEARES	Domingo 10:00-11:00
GALICIA	Domingo 10:00-11:00

Entrega de Dorsales: En el circuito (zona de meta) a cada equipo en el horario que tienen marcado para inspeccionar el circuito

HORARIO CÁMARA DE LLAMADAS - PREMIACIONES

Cámara de Llamadas		Hora	Categoría	Distancia
Apertura	Cierre			
11:35	11:50	12:00	Sub20 Mujeres	6.200m
12:15	12:30	12:40	Sub20 Hombres	8.200m
<i>12:42 – Premiación Sub 20 Mujeres Individual</i>				
<i>12:44 – Premiación Sub 20 Mujeres Federaciones</i>				
12:50	13:05	13:15	Sub23 Mujeres	10.200m
<i>13:17 - Premiación Sub 20 Hombres Individual</i>				
<i>13:19 - Premiación Sub 20 Hombres Federaciones</i>				
13:40	13:55	14:05	Sub23 Hombres	10.200m
<i>14:07 - Premiación Sub 23 Mujeres Individual</i>				
<i>14:09 - Premiación Sub 23 Mujeres Federaciones</i>				
14:20	14:35	14:45	Absoluto Mujeres	10.200m
<i>14:47 - Premiación Sub 23 Hombres Individual</i>				
<i>14:49 - Premiación Sub 23 Hombres Federaciones</i>				

Socio Patrocinador:



Patrocinadores Principales:



Patrocinadores Oficiales:



Proveedores Oficiales:



Instituciones:



15:10	15:25	15:35	Absoluto Hombres	10.200m
<i>15:37 - Premiación Absoluto Mujeres Individual</i>				
<i>15:39 - Premiación Absoluto Mujeres Federaciones</i>				
<i>16:20 - Premiación Absoluto Hombres Individual</i>				
<i>16:22 - Premiación Absoluto Hombres Federaciones</i>				

- **ACCESO A CÁMARA DE LLAMADAS:** Todos los integrantes del mismo equipo a la vez.
- **SALIDA:** Todos los atletas en el mismo disparo desde los cajones asignados a cada equipo con 1 metro de separación entre los atletas dentro del mismo cajón. Los atletas deberán salir con mascarilla y no podrán quitársela hasta pasados 100m de la salida (no deben arrojar la mascarilla sino guardársela hasta el final de la carrera).
- **CALZADO:** Los atletas participantes deberán tener especial atención a la utilización de calzado homologado no pudiendo la suela sobrepasar los 25mm de grosor. En el siguiente enlace se puede consultar el listado de zapatillas homologadas https://www.rfea.es/jueces/publicaciones/lista_calzado_WA.pdf
- **ATENCION CHIP:** El atleta recibe 2 dorsales, uno de ellos lleva adherido el chip y debe colocarse en el pecho. El Dorsal sin chip debe colocarse en la espalda.
- **IDENTIFICACIÓN:** Necesario con Licencia Digital, DNI, NIE, Carnet de conducir o Pasaporte. Si no se dispone también será válida la consulta de atletas de la web de la RFEA siempre y cuando en la misma haya foto.

FEDERACIÓN	CAJÓN DE SALIDA	FEDERACIÓN	CAJÓN DE SALIDA
MELILLA	1	MADRID	10
ISLAS BALEARES	2	CATALUÑA	11
CANTABRIA	3	CASTILLA LA MANCHA	12
MURCIA	4	ANDALUCÍA	13
ASTURIAS	5	PAÍS VASCO	14
GALICIA	6	NAVARRA	15
ARAGÓN	7	CANARIAS	16
COMUNIDAD VALENCIANA	8	EXTREMADURA	17
CASTILLA Y LEÓN	9	LA RIOJA	18

PLANO DE CIRCUITO Y ACCESOS

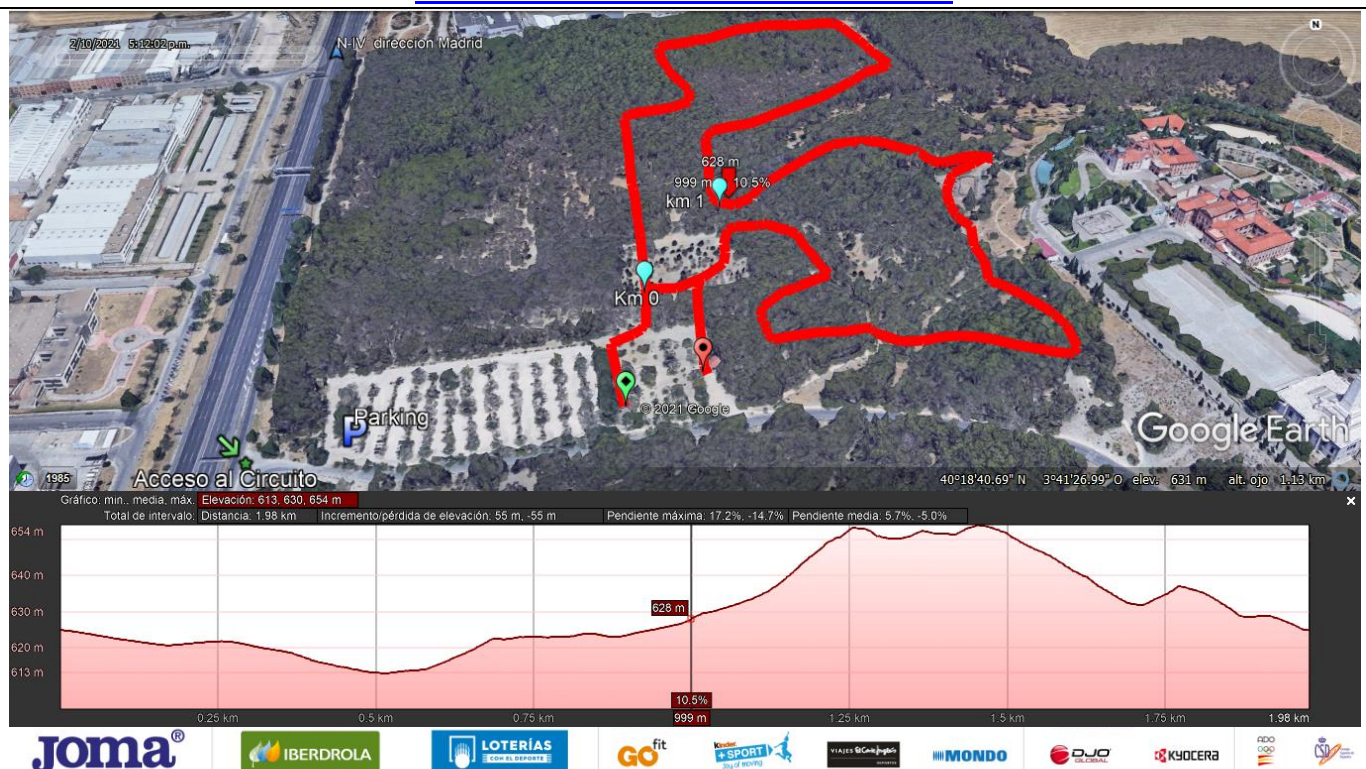

PLANO DE APARCAMIENTO Y ZONA DE SALIDA / META



DETALLE DE ZONA DE EQUIPOS Y SALIDA/META



Socio Patrocinador:



Patrocinadores Principales:



Patrocinadores Oficiales:



Proveedores Oficiales:



Instituciones:

