

ÁREA DE COMPETICIÓN

CIRCULAR Nº: 073/2018

- A las Federaciones Autonómicas
- A los atletas participantes

CAMPEONATOS DE ESPAÑA DE CAMPO A TRAVÉS

Mérida, 11 de marzo de 2018

Información de interés para equipos y participantes

Se comunica para conocimiento general información de interés para los participantes en el Cto de España de Campo a Través.

Cámara de Apertura	Llamadas Cierre	Hora	Categoría	Distancia
10:05	10:20	10:30	Sub20 Mujeres	6.000m
10:35	10:50	11:00	Sub20 Hombres	8.000m
		11:10	<i>Premiación Sub 20 Mujeres (Individual)</i>	
		11:14	<i>Premiación Sub 20 Mujeres (Equipos)</i>	
11:10	11:25	11:35	Sub23 Hombres	10.000m
		11:50	<i>Premiación Sub 20 Hombres (Individual)</i>	
		11:53	<i>Premiación Sub 20 Hombres (Equipos)</i>	
11:55	12:10	12:20	Absoluto y Sub23 Mujeres	10.000m
		12:30	<i>Premiación Sub 23 Hombres (Individual)</i>	
		12:33	<i>Premiación Sub 23 Hombres (Equipos)</i>	
12:45	13:00	13:10	Absoluto Hombres	10.000m
		13:20	<i>Premiación Sub 23 Mujeres (Individual)</i>	
		13:23	<i>Premiación Sub 23 Mujeres (Equipos)</i>	
		13:26	<i>Premiación Absoluto Mujeres (Individual)</i>	
		13:29	<i>Premiación Absoluto Mujeres (Equipos)</i>	
		14:00	<i>Premiación Absoluto Hombres (Individual)</i>	
		14:03	<i>Premiación Absoluto Hombres (Equipos)</i>	

Cómo llegar: <https://goo.gl/maps/zRbZQpz9Kr72>

Recogida de dorsales, confirmaciones y cambios: Sábado 10 de marzo entre 18:00 y 20:00 horas en el Pabellón Polideportivo la Antigua (calle Yucatán, 5 – Mérida, a 5' andando del circuito)

<https://goo.gl/maps/jRywxw4nb2o>

Aquellos equipos que no hayan tenido ocasión de recoger sus dorsales el sábado podrán hacerlo el domingo en el mismo lugar hasta 45' antes del comienzo de cada prueba (apertura de secretaría a las 09:00 horas).

Los cambios el mismo día de la competición no estarán permitidos salvo lesión (lo cual habrá que acreditarse con certificado médico de la organización).

Cámara de Llamadas: Todos los atletas participantes deberán identificarse con el Carnet de la RFEA o el DNI, Pasaporte u otro documento oficial con foto no autorizándose la participación de ningún atleta que no haya sido debidamente identificado. De acuerdo con lo que se indica en la circular 26-2012 se aceptará también como medio de identificación la consulta por internet (mediante PC, Teléfono Móvil, etc del interesado) de la licencia del atleta siempre y cuando en esta consulta aparezca la foto.

No habrá Reunión Técnica. Cualquier duda podrá ser consultada en la recogida de dorsales el sábado por la tarde. En caso de que alguna Federación no llegase a realizar cambios en el plazo establecido deberá contactar con el Delegado Federativo (Anacleto Jiménez 699668846) para poder hacer estos cambios por teléfono.

Socio Patrocinador:



Patrocinadores Principales:



Patrocinadores Oficiales:



Proveedores Oficiales:



Instituciones:



Todo lo no contemplado en esta circular se registrará por lo indicado en el Libro de Reglamentación 2017 (páginas 65 y 66). Los cajones asignados a cada Federación para toda la competición son los siguientes:

FEDERACIÓN	CAJÓN DE SALIDA
Melilla	1
Murcia	2
Navarra	3
Aragón	4
Canarias	5
Asturias	6
Com Valenciana	7
Andalucía	8
Cataluña	9
Castilla y León	10
Madrid	11
País Vasco	12
Castilla La Mancha	13
Galicia	14
Extremadura	15
Cantabria	16
La Rioja	17
Islas Baleares	18

Vº Bº
EL DIRECTOR GENERAL

Madrid, 8 de marzo de 2017

AREA DE COMPETICION

Fdo: José Luis de Carlos
(en el original)

Fdo: Anacleto Jiménez
(en el original)

Socio Patrocinador:

Joma®

Patrocinadores Principales:



Patrocinadores Oficiales:



Proveedores Oficiales:



Instituciones:



PLANO DE CIRCUITO



- 1- **ZONA DE SALIDA:** Montaje estructura de salida, 2 carpas de 5x5 y 2 wc, 2 grupos electrógenos, 1 contenedor. Cerrado con valla de obra 1 puertas.
- 2- **ZONA DE META:** Montaje arco de meta, 3 carpas hinchables, 2 carpas 4,5x3, escenario 10x8, Pantalla LED, 1 carpa médica, 3 contenedores, 1 grupo electrógeno, 1 caseta de feria. Todo cerrado con valla de obra 2 metros con 2 puertas y gradas.
- 3- **ZONA FEDERACIONES:** Montaje de 17 carpas 3x3, 2 wc y 2 contenedores, con vallas antipático.
- 4- **ZONA ALMACENAJE:** Montaje de 2 casetas de feria, 4 wc y 2 contenedores.
- 5- **ZONA APARCAMIENTO ORGANIZACIÓN**
- 6- **ZONA ASEOS:** 2 wc y 2 contenedores.
- 7- **ZONA APARCAMIENTO AUTOBUSES.**
- 8- **ACCESOS CIRCO.**

ZONA DE SALIDA Y META

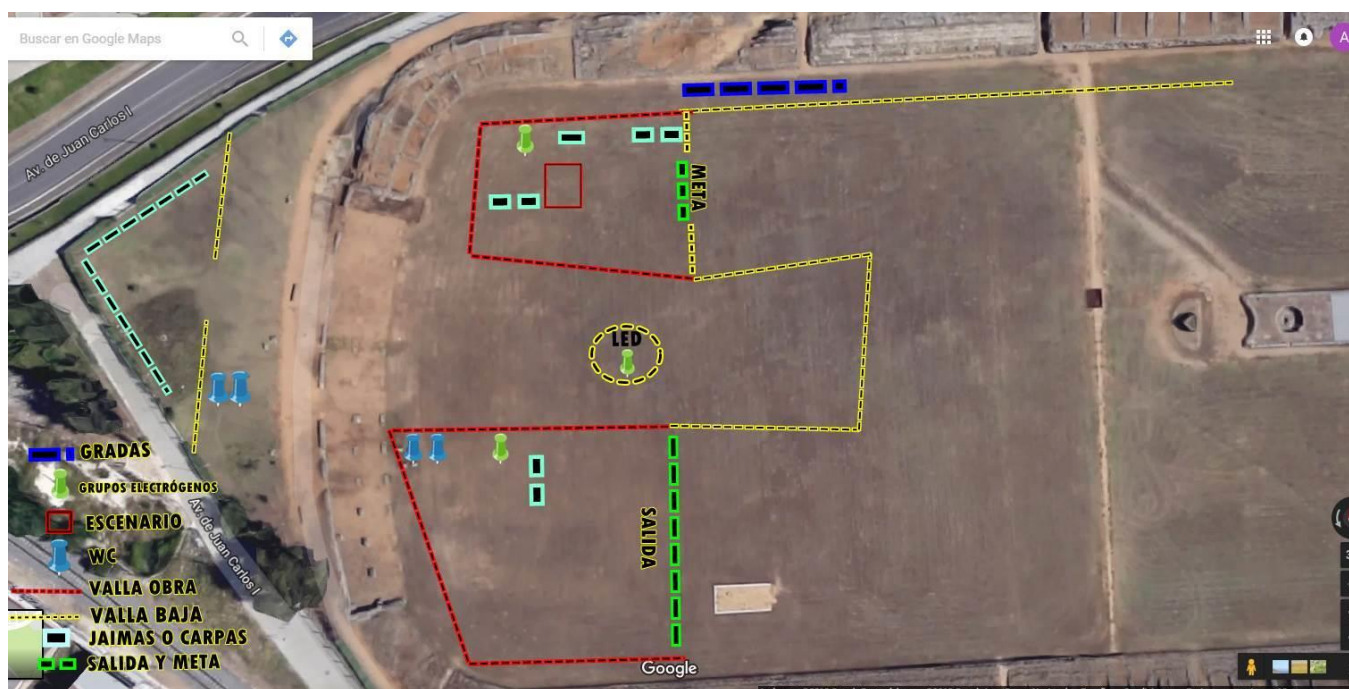

Socio Patrocinador:

Joma

Patrocinadores Principales:

IBERDROLA

LOTERIAS

BRIDGESTONE

Patrocinadores Oficiales:

GO fit

SPORT

WATER GONJUN

MONDO

Proveedores Oficiales:

DUO

KYOCERA

Instituciones:

CCO

ALCA