

## ÁREA DE COMPETICIÓN

### CIRCULAR Nº: 015/2018

- A la Junta Directiva y Comisión Delegada
- A las Federaciones Autonómicas (para general conocimiento)
- A los Clubes y Atletas

### XXVII CAMPEONATO DE ESPAÑA MEDIO MARATÓN ABSOLUTO Y MÁSTER Melilla, 20 de enero de 2018

Se comunica, para conocimiento general, la información logística de interés para clubes y atletas participantes en el Cto. de España de Media Maratón como complemento al reglamento de esta competición:

**Cto. España Absoluto:** [www.rfea.es/normas/pdf/reglamento2018/10\\_al\\_mmaraton.pdf](http://www.rfea.es/normas/pdf/reglamento2018/10_al_mmaraton.pdf)

**Cto. España Máster:** [www.rfea.es/normas/pdf/reglamento2018/11\\_vet\\_mmaraton.pdf](http://www.rfea.es/normas/pdf/reglamento2018/11_vet_mmaraton.pdf)

#### RETIRADA DE DORSALES Y CHIPS

Los dorsales se podrán retirar en el Hotel Tryp Melilla Puerto el día anterior a la prueba en horario 10 a 14 horas y de 18 a 20:30 horas. Así mismo se habilitará un punto de recogida extra el sábado por la mañana donde se podrán retirar los dorsales hasta 1 hora antes del comienzo de la prueba.

#### SALIDA Y META

La prueba comenzará a las 17:00 horas. No habrá cámara de llamadas como tal, pero los participantes en el Campeonato de España deberán acceder por delante de la zona de salida para el control por parte de los jueces de dorsal y uniformidad oficial. Los atletas participantes en los campeonatos de España Absoluto y de Máster saldrán en el primer cajón de salida. Ver ANEXO con mapa de zona de llegada, salida, parkings y retirada de dorsales.

#### CIERRE DE INSCRIPCIONES

El plazo de inscripción se cierra el jueves 11 de enero por la noche. El coste de la inscripción es de 10 euros. Los atletas deberán realizar la inscripción por sus clubes a través de la intranet de la RFEA: <https://isis.rfea.es/sirfea2/> o directamente a través del Portal del Atleta: <https://portaldelatleta.rfea.es/main.jsp>

#### PARTICIPACIÓN

Los atletas participantes en el campeonato de España Absoluto deben haber realizado las siguientes marcas mínimas en pruebas con recorrido homologado, controladas por jueces e incluidas en el Calendario Nacional o Calendarios Autonómicos, durante las temporadas vigente o anterior.

HOMBRES		MUJERES
2h45:00	<b>Maratón</b>	3h10:00
1h15:00	<b>Medio Maratón</b>	1h30.00
33:00.00	<b>10.000m/10km</b>	40:00.00

Los atletas participantes en el campeonato de España Máster no necesitan marca mínima para participar. Los atletas máster con marca mínima también participarán en el campeonato Absoluto. Los atletas inscritos al campeonato Absoluto por tener marca mínima y que sean máster también participarán en el campeonato máster en su grupo de edad.

## PREMIOS INDIVIDUALES

Los atletas españoles clasificados en 1º, 2º y 3er lugar, de cada categoría recibirán medalla dorada, plateada y bronceada, respectivamente, de la RFEA. En el caso de los atletas máster deberán realizar una marca inferior a las reflejadas en este cuadro:

MARCAS MÍNIMAS MEDALLA CTO. ESPAÑA MÁSTER													
	35	40	45	50	55	60	65	70	75	80	85	90	
<b>Hombres</b>	1h17	1h20	1h23	1h27	1h31	1h35	1h40	1h47	1h57	2h13	2h40	3h35	<b>Hombres</b>
<b>Mujeres</b>	1h37	1h40	1h46	1h53	2h00	2h09	2h20	2h32	2h46	3h10			<b>Mujeres</b>

La organización ha estipulado los siguientes premios económicos para los 5 primeros clasificados Absolutos (atletas con opción al título de Campeón de España):

	Hombres	Mujeres
1º	2.000,00 €	2.000,00 €
2º	1.000,00 €	1.000,00 €
3º	600,00 €	600,00 €
4º	400,00 €	400,00 €
5º	200,00 €	200,00 €

Estos premios serán abonados por la RFEA por delegación de la organización.

## PREMIOS CLUBES

Se disputara categoría Absoluta y Master, esta última con 3 clasificaciones masculinas (M35/M40; M45/M50; M55 y +) y 3 femeninas (F35/F40; F45/F50; F55 y +). Para la disputa del Campeonato en cada categoría deberá haber al menos 3 equipos inscritos. La clasificación se realiza sumando los tiempos de los tres primeros atletas de cada equipo (donde solo 1 de ellos puede ser extranjero).

Para la disputa del Campeonato en cada categoría deberá haber al menos 3 equipos inscritos. La clasificación se realiza sumando los tiempos de los tres primeros atletas de cada equipo (uno puede ser extranjero y en categoría Máster uno puede ser de un club asociado).

Los clubes Máster deben informar de la composición de sus equipos por categorías:

- Indicando en el campo dorsal la categoría en la que el atleta participa por clubes máster
- Pasada la fecha de inscripción hasta el martes 16 de enero comunicándolo al correo [fmarquina@rfea.es](mailto:fmarquina@rfea.es)

No se podrán hacer cambios el día de la carrera. A los clubes que no comuniquen la composición de sus equipos la RFEA lo hará de oficio en base a los corredores inscritos no pudiéndose modificar el día de la carrera.

Recibirán trofeo los tres primeros equipos clasificados de cada categoría.

Vº Bº  
EL DIRECTOR GENERAL

Jose L. de Carlos  
(en el original)

Madrid, 05 de enero de 2018

EL DIRECTOR DE COMPETICIÓN

Anacleto Jiménez  
(en el original)



## CIRCUITO

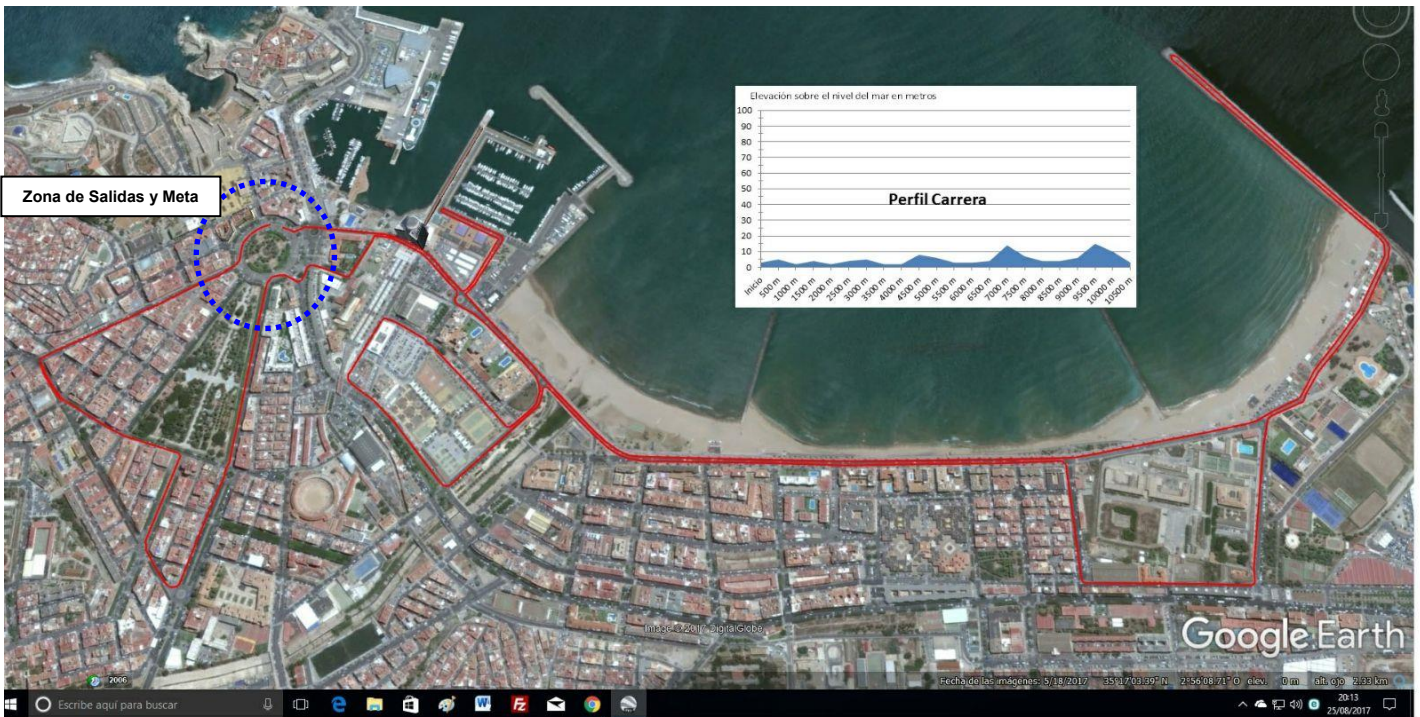

## ZONA DE SALIDA – META

